

MODULARIO
F. rig. rend. 487



MINISTERO DELLE FINANZE
DIREZIONE GENERALE DEL CATASTO E DEI SS.TT.EE.

MOD. BN (CEU)

CATASTO EDILIZIO URBANO (RDL 13-4-1939, n. 652)

LIRE
250

Planimetria di u.i.u. in Comune di Galione Sottana via Galanie (ex Prato Nevoso) civ.

Scheda N 0071 M
Piano Terzo
int 54
h = 2,55

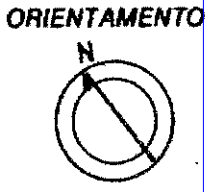
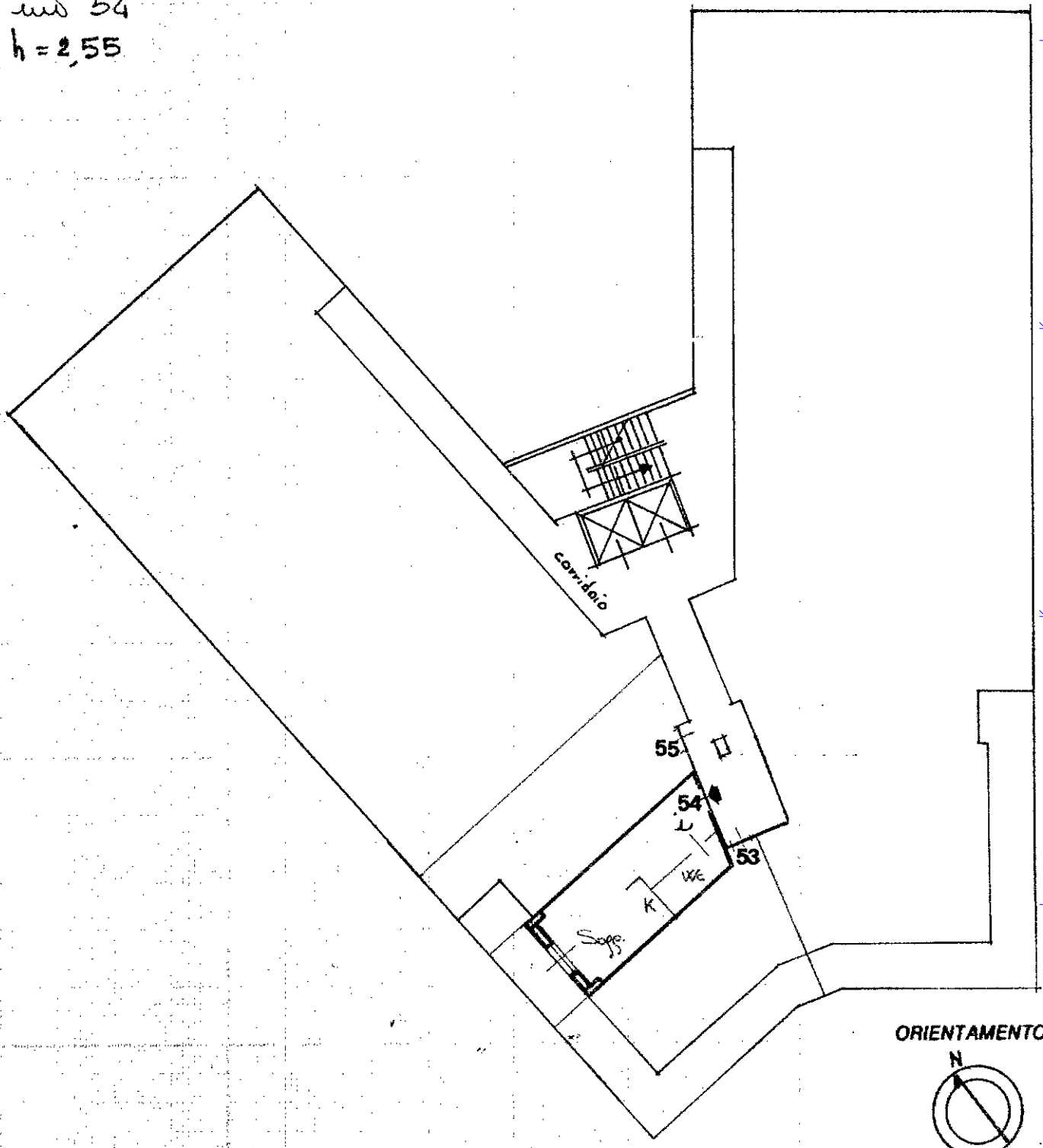

Catasto dei Fabbricati - Situazione al 01/10/2018 - Comune di FRABOSA SOTTANA (D752) - Foglio: 29 - Particella: 407 - Subalterno: 74 -
VIA PRATO NEVOSO, VIA GALASSIA piano: 3 interno: 54 scala: 1;

Dichiarazione di N.C.
Ultima planimetria in atti
Denuncia di variazione
Data presentazione: 24/02/1989 - Data: 01/10/2018 - n. 1251427 - Richiedente: CMNMSM77E14D205H
Totale s. identificativi catastali di acquisizione all'atto di arch. ministero: A4(210x297)
F. 29 A
R. 407 sub. 74

Compilata dal P. Arch. Fucini
(Titolo, cognome e nome)
Galiele
della provincia di SAVONA
data 2.12.88 CF: FSC MCA 20R21 1528U

RISERVATO ALL'UFFICIO
Sb. 23795
P. 3263
24